

КРЕАТИВНЫЕ  
ИНДУСТРИИ

# Счастье есть

консультации, психотерапия, супервизия  
цифровой сервис

Айгуль Юсупова



МИНОБРНАУКИ  
РОССИИ



ПЛАТФОРМА  
УНИВЕРСИТЕТСКОГО  
ТЕХНОЛОГИЧЕСКОГО  
ПРЕДПРИНИМАТЕЛЬСТВА

# АКТУАЛЬНОСТЬ ПРОЕКТА

- Распространенность **психосоматических расстройств** в общей популяции составляет 15-50%, среди пациентов первичной медицинской практики – 30-57%.
- Среди причин психосоматических заболеваний выделяют **генетическую предрасположенность, влияние стресса, семейные обстоятельства.**
- Какова же **роль эмоционального стресса** в развитии психосоматических заболеваний?
- Эта роль заключается в **триггерной** (роль пускового механизма) и **модулирующей** (влияние на течение заболевания) функциях стресса.
- Выделяют **чрезвычайный** и **повседневный стрессы**, а критическим фактором для развития болезни является индивидуальное восприятие стресса.

(Планета здоровья, февраль 2023г.)



# АКТУАЛЬНОСТЬ ПРОЕКТА

- По данным ВОЗ, из всех пациентов, обращающихся к врачам, процент психосоматических больных составляет от 38% до 42%.

(декабрь 2019г)





# РЕШЕНИЕ

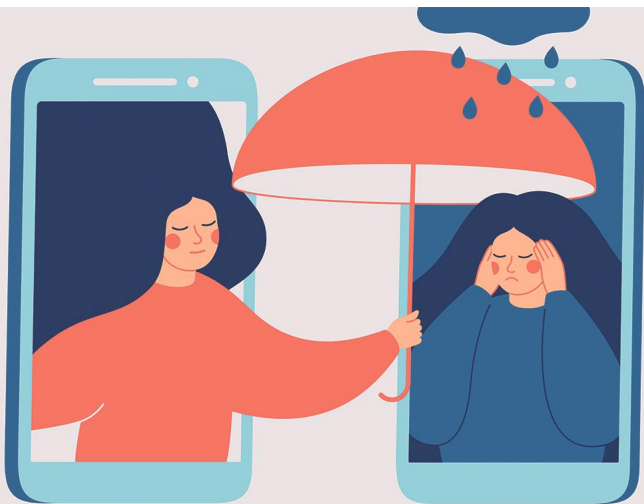

**Цифровой сервис “Счастье есть” -**  
это среда устойчивого развития  
эмоционального и соматического  
интеллектов для педагогов,  
родителей, помогающих  
специалистов, для тех, у кого  
снижены мотивация и жизненная  
продуктивность



# РЕШЕНИЕ

## Преимущества

- **диагностика** (осуществляется при помощи технологий машинного обучения и нейротехнологий)
- **интегральный подход** (используется методология гибридной команды экспертов)
- **траектория развития** (у каждого клиента будет возможность увидеть интегральную карту развития)

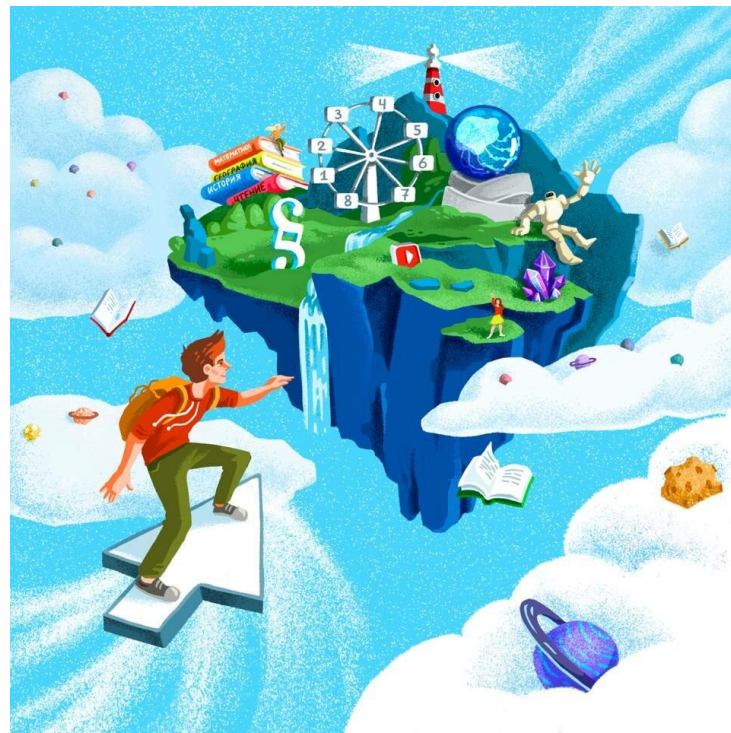



# ЦЕЛЕВАЯ АУДИТОРИЯ

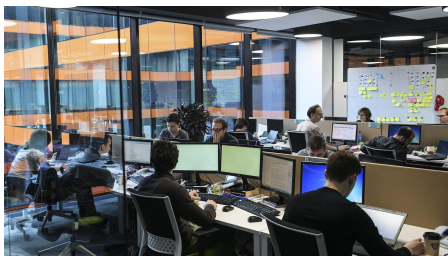

- офисные работники, плотный график, 20-45 лет, мужчины и женщины

- мамы в декрете, восстановление после родов 18 - 45 лет

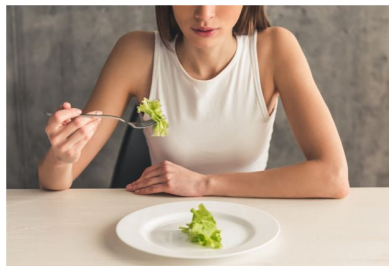

- пищевые расстройства, 18 - 45 лет, женщины и мужчины

- группа риска (есть первые симптомы) аутоиммунные, сердечнососудистые заболевания, 30-50 лет, муж, жен.



АУТОИМУННЫЕ  
ЗАБОЛЕВАНИЯ



# РЫНОК

Рынки B2C (физ лица),  
B2B (юр.лица)

РАМ (потенциальный объем рынка) - Россия, **158 млн человек (79%)**, по данным Роспотребнадзора, открытые на ЗОЖ  
**от 189 600 млрд. руб/год**

Распределение выручки в I квартале 2023 по сегментам

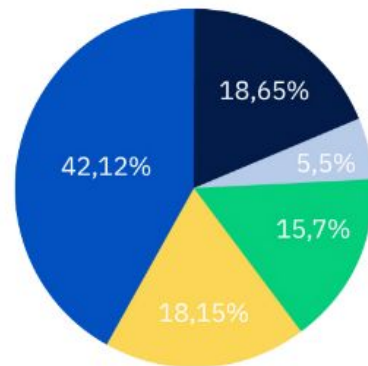
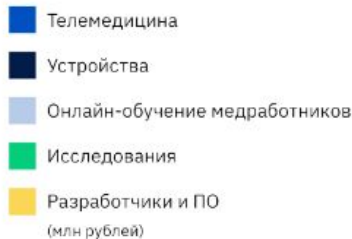
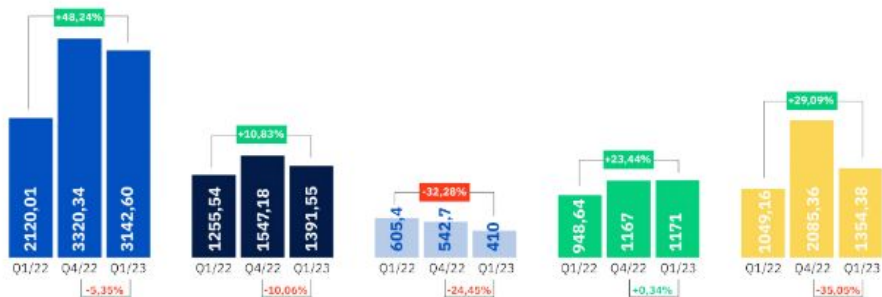



# ПЛАНЫ РАЗВИТИЯ

ЭТАП	СРОК	БЮДЖЕТ
<u>Запуск пилотных продуктов</u> разработка, заключение соглашения с пилотной цифровой площадкой, маркетинг, анализ данных	<b>01.01-30.01.2024</b>	<b>200 000 рублей</b>
<u>Маркетинговое исследование</u> проверка гипотез по другим целевым сегментам, анализ данных	<b>01.02-28.02.2024</b>	<b>100 000 рублей</b>
<u>Разработка полной версии продукта</u> формирование команды экспертов, разработка, сертификация, заявка на грант	<b>01.03.2024-31.08.2024</b>	<b>800 000 рублей</b>
<u>Внедрение технологии</u> заключение договоров с площадками, запуск полной версии продукта	<b>01.09-31.10.2024</b>	<b>500 000 рублей</b>



# КОМАНДА СТАРТАПА



***Благодарим за внимание!***

**Юсупова  
Айгуль**

**Лидер (СЕО),  
экономист**

ФИО

**Эксперт (психолог)**

ФИО

**Эксперт (врач  
общей практики,  
нутрициолог)**

ФИО

**Эксперт  
(физиотерапевт)**

ФИО

**маркетолог  
(СМО)**

ФИО

**Разработчик  
(СТО)**