МИНИСТЕРСТВО НАУКИ И ВЫСШЕГО ОБРАЗОВАНИЯ РОССИЙСКОЙ ФЕДЕРАЦИИ

Министерство экономического развития Российской Федерации

ТЕХНОЛОГИИ ФЕДЕРАЛЬНЫЙ ПРОЕКТ

ПЛАТФОРМА НТИ

ПЛАТФОРМА УНИВЕРСИТЕТСКОГО ТЕХНОЛОГИЧЕСКОГО ПРЕДПРИНИМАТЕЛЬСТВА

открытые инновации
СТАРТАП-СТУДИЯ

САХАЛИНСКИЙ ГОСУДАРСТВЕННЫЙ УНИВЕРСИТЕТ
СахГУ

МАРК – маяк добрых дел

Создание интеллектуальной цифровой платформы с использованием технологий искусственного интеллекта для управления волонтерской деятельностью

МАЯК ДОБРЫХ ДЕЛ

Белоусов С. А. +7 (996) 269-18-47
Алексейцев А.А + 7 (924) 188-82-09

Сахалинский Государственный Университет

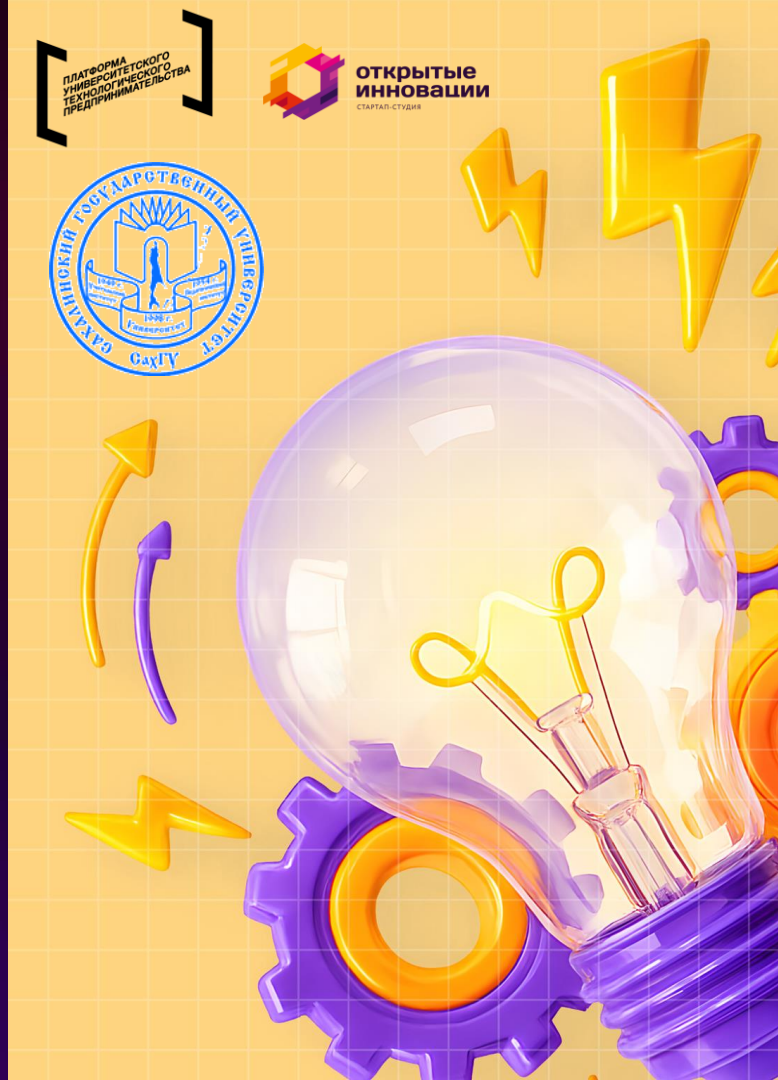

АКТУАЛЬНОСТЬ ИДЕИ

Масштаб: региональный (Сахалинская область) с потенциалом масштабирования на другие субъекты РФ.

Задел: команда СахГУ, партнёрство с Сахалинским РО РКК, концептуальный интерфейс (TRL 1).

Польза: упорядочивание работы Красного Креста, приток добровольцев и развитие донорства костного мозга.

Тренды: рост цифровой инфраструктуры добровольчества в РФ и внедрение сквозных ИИ-технологий.

ПРОБЛЕМА

Волонтёры и организаторы общаются преимущественно в чатах: информацию о мероприятиях и потребности трудно систематизировать.

+

Потенциальным волонтёрам сложно найти подходящую задачу и понять, как присоединиться; организаторам приходится вручную информировать людей.

ЦЕЛЕВАЯ АУДИТОРИЯ

Действующие волонтёры Красного Креста и потенциальные добровольцы от 14 лет: школьники, студенты, специалисты и взрослые.

НКО и организаторы добровольчества: отделения общественных организаций, фонды, социальные НКО и добровольческие центры.

РЕШЕНИЕ

Единая цифровая среда с каталогом мероприятий, профилями волонтёров, учётом активности и рекомендациями на базе ИИ, обученного на большом массиве данных.



ТЕХНОЛОГИЧЕСКОЕ ЯДРО ПРОЕКТА

Программная платформа с рекомендательным модулем: профили волонтёров, реестр мероприятий и донорских акций, регистрация и учёт активности. ИИ персонализирует подбор возможностей; конкретная ML-модель.



МАЯК ДОБРЫХ ДЕЛ

РЫНОК И ПОТЕНЦИАЛ РОСТА

200
действующих волонтёров
Сахалинского регионального отделения Российского Красного Креста.

80 — Южно-Сахалинск

120 — местные отделения

Задача

Привлечь
20–40
новых волонтёров
за первые 6–12 месяцев после запуска.

Каналы привлечения

- Социальные сети
- Учебные заведения
- Мероприятия
- Партнёрские организации

Критерии успеха

- Число новых и активных волонтёров
- Регистрация на мероприятия
- Регулярность использования приложения

КОНКУРЕНТЫ И АНАЛОГИ

Сравнение решения «МАРК» с ключевыми отечественными платформами добровольчества по фокусу на организации, технологиям ИИ и поддержке донорства.

Характеристики продукта	Ваша разработка	Добро.рф (Россия)	ProCharity (Россия)	Волонтёры-медики (Россия)
Фокус на конкретной НКО	Да (специализированно для РО РКК)	Нет (федеральный агрегатор)	Частично (каталог фондов)	Отраслевое движение
Персональный ИИ-подбор задач	Да (на базе навыков и интересов)	Каталог и поиск с фильтрами	Интеллектуальный отбор задач	Ручной выбор направлений
Модуль донорства костного мозга	Да (приоритетное направление)	Общие социальные акции	Pro bono задачи НКО	Да (донорские акции)

БИЗНЕС-МОДЕЛЬ

Основными предполагаемыми источниками коммерческого дохода являются благотворительные взносы (от 100 рублей), оплата внедрения и адаптации под потребности конкретных организаций, а также предоставление расширенного функционала для НКО на платной основе.

Базовые возможности платформы планируется предоставлять добровольцам бесплатно. Для финансирования первоначальной разработки и развития продукта предполагается использовать грантовую поддержку.

Первоначальное внедрение планируется осуществить совместно с Сахалинским региональным отделением Российского Красного Креста. По результатам пилотирования предполагается оценить востребованность платформы, определить состав платных сервисов и проверить готовность потенциальных заказчиков оплачивать их использование.

МИНИСТЕРСТВО НАУКИ И ВЫСШЕГО ОБРАЗОВАНИЯ РОССИЙСКОЙ ФЕДЕРАЦИИ

Министерство экономического развития Российской Федерации

ТЕХНОЛОГИИ ФЕДЕРАЛЬНЫЙ ПРОЕКТ

ПЛАТФОРМА НТИ

ПЛАТФОРМА УНИВЕРСИТЕТСКОГО ТЕХНОЛОГИЧЕСКОГО ПРЕДПРИНИМАТЕЛЬСТВА

открытые инновации
СТАРТАП-СТУДИЯ

САХАЛИНСКИЙ ГОСУДАРСТВЕННЫЙ УНИВЕРСИТЕТ
СахГУ

МАРК – маяк добрых дел

Создание интеллектуальной цифровой платформы с использованием технологий искусственного интеллекта для управления волонтерской деятельностью

МАЯК ДОБРЫХ ДЕЛ

Белоусов С. А. +7 (996) 269-18-47
Алексейцев А.А + 7 (924) 188-82-09

Сахалинский Государственный Университет

